Parrocchia San Giovanni Battista

Nocera Inf. (Cicalesi - Merichi - San Mauro - Villanova)

Bollettino parrocchiale stampato in proprio, per uso interno

anno 3 n° 44 – 18 novembre 2023 - www.parrocchiasgb.it

via Cicalesi, 86 tel. 0815171360 email: parrocchiacicalesi@gmail.com

Messe: feriale 18:30 festive 8:30 - 11:00 - 19:00

Segreteria: lunedì - mercoledì - venerdì 18:00-20:00

XXXIII Domenica del Tempo Ordinario

Dal Vangelo secondo Matteo (Mt 25,14-30)

In quel tempo, Gesù disse ai suoi discepoli questa parabola:
«Avverrà come a un uomo che, partendo per un viaggio, chiamò i suoi servi e consegnò loro i suoi beni.
A uno diede cinque talenti, a un altro due, a un altro uno, secondo le capacità di ciascuno; poi partì.
Subito colui che aveva ricevuto cinque talenti andò a impiegarli, e ne guadagnò altri cinque. Così anche quello che ne aveva ricevuti due, ne guadagnò altri due.
Colui invece che aveva ricevuto un solo talento, andò a fare una buca nel terreno e vi nascose il denaro del suo padrone.
Dopo molto tempo il padrone di quei servi tornò e volle regolare i conti con loro.
Si presentò colui che aveva ricevuto cinque talenti e ne portò altri cinque, dicendo: "Signore, mi hai consegnato cinque talenti; ecco, ne ho guadagnati altri cinque". "Bene, servo buono e fedele - gli disse il suo padrone -, sei stato fedele nel poco, ti darò potere su molto; prendi parte alla gioia del tuo padrone".
Si presentò poi colui che aveva ricevuto due talenti e disse: "Signore, mi hai consegnato due talenti; ecco, ne ho guadagnati altri due". "Bene, servo buono e fedele - gli disse il suo padrone -, sei stato fedele nel poco, ti darò potere su molto; prendi parte alla gioia del tuo padrone".
Si presentò infine anche colui che aveva ricevuto un solo talento e disse: "Signore, so che sei un uomo duro, che mieti dove non hai seminato e raccogli dove non hai sparso. Ho avuto paura e sono andato a nascondere il tuo talento sotto terra: ecco ciò che è tuo".
Il padrone gli rispose: "Servo malvagio e pigro, tu sapevi che mieto dove non ho seminato e raccolgo dove non ho sparso; avresti dovuto affidare il mio denaro ai banchieri e così, ritornando, avrei ritirato il mio con l'interesse.
Toglietegli dunque il talento, e datelo a chi ha i dieci talenti. Perché a chiunque ha, verrà dato e sarà nell'abbondanza; ma a chi non ha, verrà tolto anche quello che ha. E il servo inutile gettatelo fuori nelle tenebre; là sarà pianto e stridore di denti"».

In questa penultima domenica dell'anno liturgico la chiesa ci prepara alla venuta del giorno del Signore. Come vivere il tempo presente? La parola di Dio ci invita alla responsabilità operosa e alla capacità creativa, combattendo l'ozio e la paura di non essere all'altezza delle situazioni e di essere giudicati da un Dio duro e severo. Soltanto l'uomo che confida nel Signore vivrà come figlio della luce restando sveglio e sobrio. La liturgia riprende il tema della vigilanza attiva per far fruttificare i talenti che Dio ha donato a ciascuno.

La Preghiera

Per alcuni, Gesù, la chiesa
assomiglia a una bottega di antiquario
e l'apprezzano per tutto quello che custodisce.
Per altri la trasmissione della fede
consiste semplicemente nel far avere
alle nuove generazioni un libro venerabile
da custodire per quelli che verranno.

E ci sono anche quelli che riservano
stima e apprezzamento solo alle iniziative
che i tuoi discepoli sostengono
nel campo della carità e della solidarietà,
ma ritengono superfluo quanto riguarda
la relazione con te e la liturgia.

La tua parabola ci ricorda
che il vero tesoro che hai posto
nelle nostre mani è il tuo Vangelo,
un Vangelo vivo che non possiamo
chiudere in uno scrigno
o conservare in un museo.

Tu ci chiedi di farla correre la tua Parola,
di mostrarla in azione
nella nostra e nell'altrui esistenza.
Grazie, Gesù, perché come sempre
ci riconduci all'essenziale,
a ciò che conta veramente,
alla nostra missione, al nostro impegno.

Ricomincia la Celebrazione settimanale nella cappella di Merichi!

Giovedì scorso è stata presieduta dal Vescovo mons. Luciano Pacomio.

Prossima:
Mercoledì 22 nov ore 9

Convegno per Genitori ed Educatori

Organizzato dall'ANSPI e da alcuni uffici diocesani, questi incontri si sono tenuti nei giorni scorsi nel nostro oratorio . È stata una vera occasione per interrogarsi sul nostro modo di concepirci genitori, formatori ed educatori delle nuove generazioni.
Grande opportunità per tutti quelli che non pensandosi migliori considerano importanti questi incontri e vi partecipano. Si è compreso come bisogna essere quelli che non incolpano sempre gli altri dei problemi delle loro famiglie e dei figli, gli stessi che non si lamentano di tutto e di tutti, ma fanno cose costruttive senza distruggere e denigrare; quelli che imparando a fare le domande giuste ai figli per aiutarli nella vera crescita non li affidano a qualcun altro con la motivazione di potersi lamentare addossando le colpe ad altri e non a se stessi. C'è stato tanto da riflettere.

Dott. Matteo Pasqual
pedagogista di comunità

Padre Fabio De Luca cappellano
carcere minorile di Nisida

Pillole di Liturgia

Continuiamo a riflettere sull'importanza dell'atto penitenziale e su quanto sia fondamentale il silenzio che segue l'invito al pentimento. È un momento che spesso trascuriamo, ma che ci permette di riflettere sugli errori che abbiamo commesso, sulle nostre fragilità e di assumerci la responsabilità di fronte a noi stessi e a Dio. La parte centrale dell'atto penitenziale é l'invocazione della misericordia divina.

Le tre acclamazioni a Cristo, seguite dalla supplica "Kyrie, eleison", ci connettono a Gesù, il quale ha trionfato sul potere del peccato e della morte. In alternativa ai tre Kyrie eleison ci sono altre possibilità: l'antica formula «Confesso a Dio onnipotente e a voi, fratelli e sorelle»; la formula recente «Pietà di noi Signore» e l'aspersione con l'acqua benedetta. La prima pone l'accento sulla nostra responsabilità nelle colpe commesse e battendoci il petto, sede del cuore, ci impegniamo a far sì che dal nostro cuore non escano più propositi di male. La seconda formula mentre confessa il peccato dicendo "contro di te abbiamo peccato", invoca misericordia e salvezza da parte del Signore. La terza formula, cioè l'aspersione con l'acqua benedetta, come nel battesimo, ci purifica dai nostri peccati e ci fortifica nel resistere alle insidie del Maligno.
In questo senso, l'atto penitenziale diventa uno strumento prezioso per la nostra riconciliazione e per rafforzare la comunione con gli altri.

Tantissimi auguri per l'84° compleanno
al caro Vincenzo Esposito - Pittore e amico di Cicalesi
nella foto con la moglie e le tre figlie.

Parrocchia
San Giovanni Battista
Cicalesi – Nocera Inferiore

Laboratorio solidale ARTIGIANE RITROVATE

Il laboratorio solidale di Artigiane Ritrovate di Cicalesi riapre dal mese di Ottobre fino al mese di Luglio.

Giorni di apertura:

Lunedì, Mercoledì e Venerdì
(16:30 – 19:30)

Sabato mattina
(10:00 – 12:00)

Vi aspettiamo con fiducia e grande gioia presso la Cappella di Santa Maria delle Grazie, in piazzetta Cicalesi.

GRUPPO CARITAS

siamo a disposizione ogni martedì

dalle ore 17,30 alle ore 18,30

(interno parcheggio parrocchiale)

per info e contatti: tel. 320.970.5888

Oratori e Circoli
anspi
ASSOCIAZIONE NAZIONALE SAN PAOLO ITALIA

PARROCCHIA SAN GIOVANNI BATTISTA
NOCERA INFERIORE -CICALESI-(SA)

5 X 1000

NEL TUO 730 - MODELLO PERSONE FISICHE
INSERISCI IL CODICE FISCALE DELL'ORATORIO

94018660657

SOSTIENI LE ATTIVITA' DELL'ORATORIO
firma 8xMille Chiesa cattolica

Il Gruppo della Corale

Vi invita a partecipare

prove: Venerdì ore 20.30
Messa serale
della domenica

CORALE PROPHETA ALTISSIMI
Parrocchia San Giovanni Battista

Scout Agesci Nocera 1

AGESCI
NOCERA INFERIORE 1

Lupetti: Domenica mattina
Reparto: Mercoledì sera
Clan: giorni variabili
La Cmunità Capi invita chi voglia conoscere o far parte degli Scout di rivolgersi ad uno dei Capi.

Ministri Straordinari della Comunione

Coloro che per problemi di salute non possono partecipare alla celebrazione Eucaristica, possono ricevere la Comunione a casa grazie ai ministri straordinari della Comunione.

Se conosci qualcuno che desidera il Corpo di Cristo al proprio domicilio puoi tranquillamente chiederlo al Parroco o ai ministri stessi.

Rete Mondiale di Preghiera del Papa
Apostolato della Preghiera

Gruppo Animazione Missionaria

Vi invita a partecipare ed a sostenere le proprie attività di cooperazione missionaria

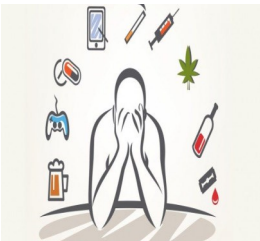

Club aiuto contro le dipendenze

Contatto **089 793411**.

Il gruppo si riunisce nei locali parrocchiali ogni venerdì sera.

VI EDIZIONE

ANSPI ORATORI E CIRCOLI APS-ETS
ORATORIO MARIANO

PARROCCHIA SAN GIOVANNI BATTISTA
CICALESI - NOCERA INFERIORE

LA CORSA DEI BABBO NATALE

Gara podistica non competitiva

DOMENICA 10 DICEMBRE 2023

Il raduno sarà alle ore 8.30 presso il piazzale della Chiesa San Giovanni Battista (Cicalesi) Nocera Inferiore (SA).

Percorso ad anello di 2.1 km (parte in sterrato) da compiere cinque volte.
Pacco gara per ogni partecipante.
Previsti numerosi premi per le varie categorie.
Richiesto certificato medico per attività sportiva agonistica.

sorteggio tra tutti i partecipanti

cena-pizza per due

Panettone artigianale

Iscrizione su : sito internet www.camelotsport.it
email:gare@camelotsport.it
Per motivi assicurativi chiusura iscrizione vicino alle ore 12:00 del sabato 09/12/2023, non è possibile iscriversi la mattina dell'evento.

Iscrizione euro 10,00/atleta inclusa assicurazione personale per ogni singolo atleta (età minima 16 anni)
Per info: Francesco 3355757318 Massimo 3495283578 Maurizio 3283189138