Parrocchia San Giovanni Battista

Nocera Inf. (Cicalesi - Merichi - San Mauro - Villanova)

Bollettino parrocchiale stampato in proprio, per uso interno

anno 3 n° 45 – 25 novembre 2023 - www.parrocchiasgb.it

via Cicalesi, 86 tel. 0815171360 email: parrocchiacicalesi@gmail.com

Messe: feriale 18:30 festive 8:30 - 11:00 - 19:00

Segreteria: lunedì - mercoledì - venerdì 18:00-20:00

XXXIV Domenica del TO: Festa di Cristo Re

Dal Vangelo secondo Matteo
Mt 25,31-46

In quel tempo, Gesù disse ai suoi discepoli:
«Quando il Figlio dell'uomo verrà nella sua gloria, e tutti gli angeli con lui, siederà sul trono della sua gloria. Davanti a lui verranno radunati tutti i popoli. Egli separerà gli uni dagli altri, come il pastore separa le pecore dalle capre, e porrà le pecore alla sua destra e le capre alla sinistra.
Allora il re dirà a quelli che saranno alla sua destra: "Venite, benedetti del Padre mio, ricevete in eredità il regno preparato per voi fin dalla creazione del mondo, perché ho avuto fame e mi avete dato da mangiare, ho avuto sete e mi avete dato da bere, ero straniero e mi avete accolto, nudo e mi avete vestito, malato e mi avete visitato, ero in carcere e siete venuti a trovarmi".
Allora i giusti gli risponderanno: "Signore, quando ti abbiamo visto affamato e ti abbiamo dato da mangiare, o assetato e ti abbiamo dato da bere? Quando mai ti abbiamo visto straniero e ti abbiamo accolto, o nudo e ti abbiamo vestito? Quando mai ti abbiamo visto malato o in carcere e siamo venuti a visitarti?". E il re risponderà loro: "In verità io vi dico: tutto quello che avete fatto a uno solo di questi miei fratelli più piccoli, l'avete fatto a me".
Poi dirà anche a quelli che saranno alla sinistra: "Via, lontano da me, maledetti, nel fuoco eterno, preparato per il diavolo e per i suoi angeli, perché ho avuto fame e non mi avete dato da mangiare, ho avuto sete e non mi avete dato da bere, ero straniero e non mi avete accolto, nudo e non mi avete vestito, malato e in carcere e non mi avete visitato".
Anch'essi allora risponderanno: "Signore, quando ti abbiamo visto affamato o assetato o straniero o nudo o malato o in carcere, e non ti abbiamo servito?". Allora egli risponderà loro: "In verità io vi dico: tutto quello che non avete fatto a uno solo di questi più piccoli, non l'avete fatto a me".
E se ne andranno: questi al supplizio eterno, i giusti invece alla vita eterna».

Immaginare «Quando il Figlio dell'uomo verrà nella sua gloria […] siederà sul trono della sua gloria» ci offre la possibilità di cogliere che al centro di quest'ultima domenica
dell'anno liturgico c'è la figura di nostro Signore Gesù Cristo, Re dell'universo. Viene presentato come Risorto dai morti (seconda lettura) e in questa qualità, la figura del re pastore, che si prende cura del suo popolo (prima lettura e salmo responsoriale), diventa il re giudice che alla fine della storia raccoglie tutti coloro che possono prendere parte del regno eterno di Dio Padre (vangelo). Anche l'aver compiuto, o l'aver negato, opere di misericordia nei confronti dei piccoli,
sono gesti vissuti nei confronti del Figlio dell'uomo, di Cristo Signore. La responsabilità di ogni persona si gioca nei confronti di Gesù che viene impersonato da ogni creatura umana, specialmente se povero e bisognoso. Cristo re e Signore esprime il suo giudizio riconoscendo i gesti di carità e di misericordia che le persone hanno vissuto nell'arco della vita.

La Preghiera

Come valutare un'esistenza, Signore,
da che cosa far dipendere
la sua riuscita o un cocente fallimento?
Sono importanti il successo raggiunto,
il potere, i titoli, gli onori,
i beni accumulati, le imprese fondate?
Oppure risulta decisivo
una corretta professione di fede,
un atteggiamento devoto e ortodosso,
capace di grandi imprese ascetiche?

Tu sembri avere un parere tutto tuo
su ciò che è proprio determinante.
E lo fai dipendere da azioni
del tutto concrete e alla portata di mano
come sfamare, dissetare, vestire,
alloggiare, visitare, curare…

Sì, è su questo che verremo giudicati
e la nostra avventura umana
apparirà degna di questo nome
se avremo contribuito a soddisfare
i bisogni fondamentali del nostro prossimo.

Se ci saremo fatti carico delle sue necessità,
se gli avremo cercato un lavoro equo,
se lo avremo liberato dalle catene,
dalle dipendenze, dalle servitù,
ma anche dagli stracci, della penuria,
di tutto ciò che in lui umilia il tuo volto.

Avvisi parrocchiali:

Prime Comunioni 2024: 26/maggio, 2-8-9/giugno, 6-7/luglio e 8/sett **Data della Cresima : 7 aprile**

Campo Parrocchiale ANSPI: 1-5 settembre a Bellaria

Durante le domeniche di Avvento raccogliamo per la Caritas Parrocchiale:
Olio di qualsiasi tipo e alimenti con la scadenza di almeno un mese!

Laboratorio solidale

"L'ARTE NELLE MANI DELLE NOSTRE ARTIGIANE"

IL LABORATORIO SOLIDALE DELLE ARTIGIANE RITROVATE RIAPRE DAL MESE DI NOVEMBRE FINO A LUGLIO

Presso Cappella Santa Maria delle Grazie (nei pressi della piazzetta di Cicalesi)

Il Lunedì, Mercoledì e Venerdì

DALLE ORE 16:30 ALLE 19:40

VENERDÌ 1 DICEMBRE

Ore 15:00 Esposizione - Coroncina della Divina Misericordia

Ore 17:30 Secondo Passo del Cuore

Ore 18:00 Rosario Eucaristico

Ore 18:30 Santa Messa

Rete Mondiale di Preghiera del Papa

Apostolato della Preghiera

GRUPPO CARITAS

siamo a disposizione ogni martedì

dalle ore 17,30 alle ore 18,30

(interno parcheggio parrocchiale)

per info e contatti: tel. 320.970.5888

CORALE PROPHETA ALTISSIMI

Parrocchia San Giovanni Battista

La Corale vi invita a partecipare alle prove: venerdì ore 20.30 e alla Messa serale della domenica

Oratori e Circoli

anspi

ASSOCIAZIONE NAZIONALE SAN PAOLO ITALIA

PARROCCHIA SAN GIOVANNI BATTISTA
NOCERA INFERIORE -CICALESI-(SA)

5 X 1000

NEL TUO 730 - MODELLO PERSONE FISICHE
INSERISCI IL CODICE FISCALE DELL'ORATORIO

94018660657

SOSTIENI LE ATTIVITA' DELL'ORATORIO

firma 8xMille Chiesa cattolica

Scout Agesci Nocera 1

AGESCI

NOCERA INFERIORE 1

Lupetti: Domenica mattina
Reparto: Mercoledì sera
Clan: Giovedì sera
La Comunità Capi invita chi voglia conoscere o far parte degli Scout di rivolgersi ad uno dei Capi.

Celebrazione nella cappella di Merichi: **mercoledì 29 nov ore 9**

Ministri Straordinari della Comunione

Coloro che per problemi di salute non possono partecipare alla celebrazione Eucaristica, possono ricevere la Comunione a casa grazie ai ministri straordinari della Comunione.

Se conosci qualcuno che desidera il Corpo di Cristo al proprio domicilio puoi tranquillamente chiederlo al Parroco o ai ministri stessi.

Gruppo Animazione Missionaria

Vi invita a partecipare ed a sostenere le proprie attività di cooperazione missionaria

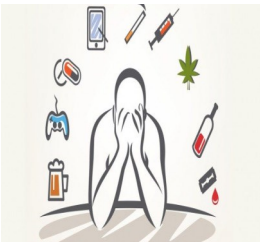

Club aiuto contro le dipendenze

Contatto **089 793411**.

Il gruppo si riunisce nei locali parrocchiali ogni venerdì sera.

Il Gruppo della **Ginnastica Dolce vi invita** il lunedì e giovedì dalle 17 alle 18.30

La ginnastica dolce è un tipo di attività fisica che prevede il ricorso a esercizi graduali e blandi (a basso impatto sulle zone del corpo), che sono in grado di agire in maniera mirata su alcuni muscoli.
Gli esercizi nello specifico consistono in movimenti lenti e naturali, senza sovraccaricare le articolazioni, ma che comunque rafforzano il tono muscolare.
La ginnastica dolce ha molti benefici a livello fisico, per esempio:
Tonifica il corpo, corregge le posture scorrette provocate da uno stile di vita sedentario, incrementa la flessibilità muscolare, aumenta la consapevolezza corporea, migliora il sistema cardio-vascolare, promuove uno stile di vita sano e attivo. La ginnastica dolce è un'attività che può essere adatta a tutti, ed è particolarmente indicata per: Gli anziani, per chi soffre di problemi di postura, donne in gravidanza, persone sedentarie, principianti che vogliono avvicinarsi all'attività fisica, In caso di sovrappeso e obesità.

La ginnastica dolce è indicata in questi casi riportati, costituendo un buon metodo di avvicinamento e/o mantenimento costante alla pratica sportiva.

Pillole di Liturgia

Continuiamo a capire come l'atto penitenziale influenzi il nostro rapporto con Dio e con il prossimo. Le diverse formule dell'atto penitenziale, su cui ci siamo soffermati Domenica scorsa, evidenziano la nostra responsabilità personale e la nostra ricerca di misericordia divenendo strumenti potenti per la nostra crescita spirituale. Esse ci aiutano a confessare i nostri peccati e a chiedere il perdono divino.
L'importanza dell'assoluzione del sacerdote (Dio onnipotente abbia misericordia di noi, perdoni i nostri peccati e ci conduca alla vita eterna) non può essere sottostimata. Mentre ci libera dai peccati veniali, l'atto penitenziale ci ricorda anche l'importanza del sacramento della penitenza per affrontare i peccati gravi. Infatti questo atto non sostituisce il sacramento della Confessione, ma ci guida verso la consapevolezza dei nostri peccati e ci mostra la strada per ritornare al bene e alla pace del Signore. È un percorso che, se seguito con umiltà e sincerità, ci permette di ristabilire la nostra relazione con Dio e con i nostri fratelli e sorelle.

Oggi solennità di Cristo Re dell'universo ultima domenica dell'anno liturgico. Ma cos'è l'anno liturgico? L'Anno Liturgico è l'anno della Chiesa, ed è la celebrazione della vita di Gesù distribuita nell'arco di un intero anno. Esso si struttura in diversi periodi: centro dell'anno liturgico è il Triduo pasquale, che culmina nella domenica di Pasqua. L'Anno liturgico è formato da 52 settimane, come l'anno civile. Il suo inizio, però, non coincide con il 1° gennaio e la sua fine non cade il 31 dicembre. Esso ha un'impostazione particolare, perché "liturgico", cioè basato sulla liturgia, che è la preghiera della Chiesa. L'anno liturgico non si compone propriamente di mesi ma di settimane ed è composto dal "Temporale" e dal "Santorale". Il primo, comprende il ciclo natalizio con i tempi di Avvento e di Natale, il ciclo pasquale con i tempi di Quaresima e di Pasqua, e le 34 domeniche del Tempo Ordinario. Il Santorale comprende, invece, i giorni in cui la liturgia celebra la memoria dei Santi. Il Triduo Pasquale, poiché ricorda la passione, morte e risurrezione di Gesù, è il centro e il culmine dell'anno liturgico. La Chiesa suddivide questa serie di anni attraverso la denominazione di Anno A, Anno B, Anno C, a cui corrisponde un ciclo delle letture festive. Durante l'anno A ad offrirci spunti di meditazione su Gesù Cristo è l'evangelista San Matteo; durante l'anno B è San Marco; mentre l'anno C conosce il mistero salvifico attraverso il Vangelo di San Luca. San Giovanni, che a più riprese compare pressocché nella Liturgia della Parola di tutti e tre gli anni, viene proposto in modo particolare durante il tempo di Passione del Signore.

Preghiera mentre si accende la prima candela della Corona di Avvento

Vegliate! Accendiamo la prima candela, la candela del Profeta, la candela dell'attesa, simbolo della bontà e della cura del Signore verso ognuno di noi. Vieni, Signore Gesù, risveglia in noi la fiamma viva del tuo amore, La tua grazia vinca la resistenza del peccato e affretti il momento della salvezza. Suscita in noi la volontà di andare incontro con le buone opere a Te che vieni, così da raggiungerti nella gloria e possedere il regno dei cieli. Amen

VI EDIZIONE

ANSPI ORATORI E CIRCOLI APS-ETS
ORATORIO MARIANO

PARROCCHIA SAN GIOVANNI BATTISTA
CICALESI - NOCERA INFERIORE

LA CORSA DEI BABBO NATALE

Gara podistica non competitiva

DOMENICA 10 DICEMBRE 2023

Il raduno sarà alle ore 8.30 presso il piazzale della Chiesa San Giovanni Battista (Cicalesi) Nocera Inferiore (SA).

Percorso ad anello di 2.1 km (parte in sterrato) da compiere cinque volte.
Pacco gara per ogni partecipante.
Previsti numerosi premi per le varie categorie.
Richiesto certificato medico per attività sportiva agonistica.

sorteggio tra tutti i partecipanti

cena-pizza per due

Panettone artigianale

Iscrizione su : sito internet www.camelotsport.it
email:gare@camelotsport.it
Per motivi assicurativi chiusura iscrizione vicino alle ore 12:00 del sabato 09/12/2023, non è possibile iscriversi la mattina dell'evento.

Iscrizione euro 10,00/atleta inclusa assicurazione personale per ogni singolo atleta (età minima 16 anni)
Per info: Francesco 3355757318 Massimo 3495283578 Maurizio 3283189138