Parrocchia San Giovanni Battista

Nocera Inf. (Cicalesi - Merichi - San Mauro - Villanova)

Bollettino parrocchiale stampato in proprio, per uso interno

anno 3 n° 46 – 2 dicembre 2023 - www.parrocchiasgb.it

via Cicalesi, 86 tel. 0815171360 email: parrocchiacicalesi@gmail.com

Messe: feriale 18:30 festive 8:30 - 11:00 - 19:00

Segreteria: lunedì - mercoledì - venerdì 18:00-20:00

I Domenica del Tempo di Avvento

Dal Vangelo secondo Marco (Mc 13,33-37)

In quel tempo, Gesù disse ai suoi discepoli: «Fate attenzione, vegliate, perché non sapete quando è il momento. È come un uomo, che è partito dopo aver lasciato la propria casa e dato il potere ai suoi servi, a ciascuno il suo compito, e ha ordinato al portiere di vegliare.
Vegliate dunque: voi non sapete quando il padrone di casa ritornerà, se alla sera o a mezzanotte o al canto del gallo o al mattino; fate in modo che, giungendo all'improvviso, non vi trovi addormentati.
Quello che dico a voi, lo dico a tutti: vegliate!».

Il tempo di Avvento rappresenta per ogni discepolo di Gesù una grazia. Ci stanno davanti quattro tappe, segnate da un
duplice movimento: Dio che continua ad avvicinarsi a noi,
noi che – trasformati dalla sua manifestazione d'amore – torniamo a lui.
E qual è il frutto? Una pace ritrovata in cui emerge il senso del nostro andare, della nostra esistenza, perché ci attende
un compimento, un traguardo di pienezza e di gioia.

La Preghiera-Domenica

Signore Gesù, tu ci chiedi di vegliare,
di non farci trovare addormentati.
In effetti vegliare significa
tenere gli occhi bene aperti
su questa nostra storia,
sugli eventi piccoli e grandi,
per cogliere quel filo sottile
che è l'azione sorprendente del tuo Spirito.

Vegliare è avere un cuore desto,
capace di reagire, con determinazione,
quando è in causa la dignità
di esseri umani calpestati,
perennemente esposti
allo sfruttamento e all'oppressione.

Vegliare vuol dire essere pronti
a intervenire, a fare la propria parte,
per costruire un frammento
di giustizia e di pace,
di fraternità e di condivisione.

Tu continui a visitarci
nei modi più inconsueti,
su strade affollate
e lungo sentieri poco battuti.
Tu non ti stanchi di percorrere
le nostre città e i nostri paesi
e di lanciare sfide concrete
alla nostra fede e alla nostra speranza.

La Preghiera-Immac.

Non è un saluto qualsiasi
quello che ha raggiunto Maria, tua Madre,
quel giorno, nella sua casa di Nazaret:
"Rallegrati, piena di grazia:
il Signore è con te":
è un invito esplicito a provare gioia
perché Dio ha rivolto alla sua creatura
uno sguardo carico di amore.

Ecco perché, Gesù, tua madre rimane
stupita, turbata, pensierosa.
Ecco perché l'angelo la rincuora:
non avere timore, Dio sta compiendo in te
qualcosa di grande e di meraviglioso.

La reazione di Maria rivela subito
la sua disponibilità, tanto che si pone
un problema concreto, pratico
e induce così Gabriele a darle un segno
che dimostra come veramente
"nulla è impossibile a Dio".

Non c'è ombra di dubbio o di sospetto
nella risposta di Maria, la Madre tua;
la creatura e il Creatore sono
sulla stessa lunghezza d'onda.
In fondo è proprio questo il senso
della festa dell'Immacolata:
l'armonia ritrovata tra Dio e l'umanità.

La festa dell'Immacolata concezione di Maria non corrisponde a un'interruzione del percorso di Avvento appena iniziato. Al contrario: Maria diventa un'icona vivente del piano di Dio, l'incontro tra il suo progetto di amore e la nostra risposta generosa. Dio fa grazia e tuttavia non agisce da solo,
ma chiede all'umanità di fare la sua parte. In Maria ci viene mostrato come «nulla è impossibile a
Dio» e noi spesso ci sbagliamo quando ingigantiamo il potere del male. In Maria Dio ci dona un'immagine viva di quello
che egli può realizzare quando una creatura gli apre il cuore
e si rende disponibile. In Maria Dio ci mostra come il male
non sia ineluttabile e ci fa vedere come egli mantenga le promesse, anche quelle che appaiono irrealizzabili.

"È ORMAI TEMPO DI SVEGLIARVI DAL SONNO!" (Rom. 3,11)
1ª DOMENICA DI AVVENTO

Laboratorio solidale

"L'ARTE NELLE MANI DELLE NOSTRE ARTIGIANE"

IL LABORATORIO SOLIDALE DELLE ARTIGIANE RITROVATE RIAPRE DAL MESE DI NOVEMBRE FINO A LUGLIO

Presso Cappella Santa Maria delle Grazie (nei pressi della piazzetta di Cicalesi)

Il Lunedì, Mercoledì e Venerdì

DALLE ORE 16:30 ALLE 19:40

Attività dell'Oratorio ANSPI

Ginnastica dolce: lunedì e giovedì 17-18.30
Calcetto Giovani: allenamenti settimanali
Calcetto Ragazzi: allenamenti settimanali

Oratori e Circoli anspi
ASSOCIAZIONE NAZIONALE SAN PAOLO ITALIA

PARROCCHIA SAN GIOVANNI BATTISTA
NOCERA INFERIORE -CICALESI-(SA)

5 X 1000

NEL TUO 730 - MODELLO PERSONE FISICHE
INSERISCI IL CODICE FISCALE DELL'ORATORIO

94018660657

SOSTIENI LE ATTIVITA' DELL'ORATORIO
firma 8xMille Chiesa cattolica

GRUPPO CARITAS

siamo a disposizione ogni martedì
dalle ore 17,30 alle ore 18,30
(interno parcheggio parrocchiale)
per info e contatti: tel. 320.970.5888

Rete Mondiale di Preghiera del Papa

Apostolato della Preghiera

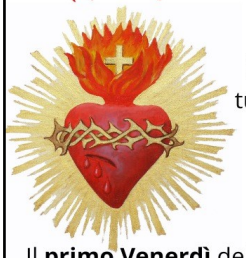

È un servizio alla Chiesa Cattolica diffuso in tutto il mondo che propone la spiritualità del Cuore di Gesù per aiutare tutti i membri della Chiesa a vivere pienamente il Battesimo e l'Eucaristia.

Il **primo Venerdì** del mese puoi pregare secondo la spiritualità dell'Apostolato della preghiera e chiedere chiarimenti agli animatori.

CORALE PROPHETA ALTISSIMI
Parrocchia San Giovanni Battista

La Corale vi invita a partecipare alle prove: venerdì ore 20.30 e alla Messa serale della domenica

Dopo-Comunione

Per i ragazzi dalla quinta elementare alla terza media con la celebrazione della Cresima

Sabato 17 - 18.30

Domenica 17.45 - 19

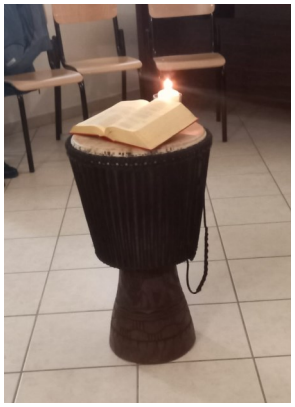

Scout Agesci Nocera 1

AGESCI
NOCERA INFERIORE 1

Lupetti: Domenica mattina
Reparto: Mercoledì sera
Clan: Giovedì sera
La Comunità Capi invita chi voglia conoscere o far parte degli Scout di rivolgersi ad uno dei Capi.

Celebrazione nella cappella di Merichi: **giovedì 7 dicembre ore 9**

Ministri Straordinari della Comunione

Coloro che per problemi di salute non possono partecipare alla celebrazione Eucaristica, possono ricevere la Comunione a casa grazie ai ministri straordinari della Comunione.

Se conosci qualcuno che desidera il Corpo di Cristo al proprio domicilio puoi tranquillamente chiederlo al Parroco o ai ministri stessi.

Gruppo Animazione Missionaria

Vi invita a partecipare ed a sostenere le proprie attività di cooperazione missionaria

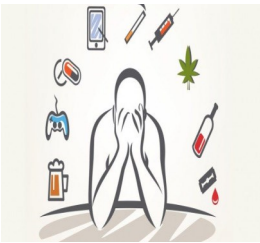

Club aiuto contro le dipendenze

Contatto **089 793411**.

Il gruppo si riunisce nei locali parrocchiali ogni venerdì sera.

Avvisi parrocchiali:

Prime Comunioni 2024: 26/maggio, 2-8-9/giugno, 6-7/luglio e 8/sett
Campo Parrocchiale ANSPI: 1-5 settembre a Bellaria

Durante le domeniche di Avvento raccogliamo per la Caritas Parrocchiale: Olio di qualsiasi tipo e alimenti con la scadenza di almeno un mese!

8 dicembre - Immacolata messe come la domenica

Lavori in corso !

Anche quest'anno stiamo realizzando il presepe, NON dovrebbe mancare in nessuna casa, piccolo o grande che sia, il segno della nascita di Gesù Bambino! Presepe e albero insieme. Vieni Signore Gesù!

Pillole di Liturgia

Con questa prima domenica di avvento si apre un nuovo anno liturgico che modella e scandisce la vita del cristiano. In questo tempo forte siamo invitati a prendere, ogni giorno di più, coscienza delle meraviglie che Dio opera tra noi, rendendo attuale qui ed ora la storia della salvezza che Dio ha operato in Cristo, per mezzo dello Spirito Santo.

La parola Avvento significa "venuta – attesa". Ha una doppia caratteristica: è tempo di preparazione alla solennità del Natale, in cui si ricorda la prima venuta del Figlio di Dio fra gli uomini; è tempo che spalanca il cuore all'attesa della seconda venuta di Gesù. Il colore liturgico di questo tempo è il viola, che indica la speranza e l'attesa di incontrare Gesù, l'umiltà e la prontezza di accoglierlo nella nostra vita.

Simbolo dell'avvento è la corona che sintetizza il cammino d'attesa del Salvatore, la prima candela è detta candela del profeta poiché ricorda le profezie sulla venuta del messia e un invito alla speranza. Accendiamo la prima candela e poniamo accanto una campana, questo segno ci ricorda che siamo invitati ed attesi nella casa di Gesù. Una sveglia che ci ricorda che è domenica e abbiamo un appuntamento con Gesù che ci aspetta a Messa.

Preghiera mentre si accende la seconda candela della Corona di Avvento

Vieni, Signore Gesù, risveglia in noi la fiamma viva del tuo amore. La tua grazia vinca le resistenze del peccato e affretti il momento della salvezza. Suscita in noi la volontà di andare incontro con le buone opere a te che vieni, così da raggiungerti nella gloria a possedere il regno dei cieli. Amen

VI EDIZIONE

ANSPI ORATORI E CIRCOLI APS-ETS
ORATORIO MARIANO

PARROCCHIA SAN GIOVANNI BATTISTA
CICALESI - NOCERA INFERIORE

LA CORSA DEI BABBO NATALE

Gara podistica non competitiva

DOMENICA 10 DICEMBRE 2023

Il raduno sarà alle ore 8.30 presso il piazzale della Chiesa San Giovanni Battista (Cicalesi) Nocera Inferiore (SA).

Percorso ad anello di 2.1 km (parte in sterrato) da compiere cinque volte.
Pacco gara per ogni partecipante.
Previsti numerosi premi per le varie categorie.
Richiesto certificato medico per attività sportiva agonistica.

sorteggio tra tutti i partecipanti

cena-pizza per due

Panettone artigianale

Iscrizione su : sito internet www.camelotsport.it
email:gare@camelotsport.it
Per motivi assicurativi chiusura iscrizione vicino alle ore 12:00 del sabato 09/12/2023, non è possibile iscriversi la mattina dell'evento.

Iscrizione euro 10,00/atleta inclusa assicurazione personale per ogni singolo atleta (età minima 16 anni)
Per info: Francesco 3355757318 Massimo 3495283578 Maurizio 3283189138